XV ГЕРМАНО - РОССИЙСКИЙ ФОРУМ СМИ

Messages & Messenger

Новые социальные медиа в журналистике России и Германии

28.11— 02.12.2018 Санкт-Петербург

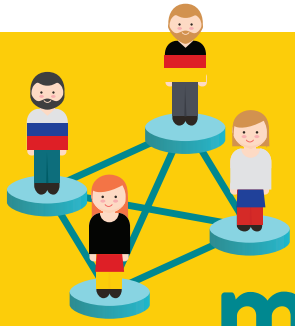

medienforum 2018

Auswärtiges Amt

25 JAHRE | 25 ЛЕТ
DEUTSCH-RUSSISCHES FORUM E.V.
ГЕРМАНО-РОССИЙСКИЙ ФОРУМ

St. Petersburg University

XV ГЕРМАНО - РОССИЙСКИЙ ФОРУМ СМИ

medienforum 2018

Messages & Messenger

Новые социальные медиа в журналистике России и Германии

Санкт-Петербург, 28. 11. 2018 — 02. 12. 2018

Программа мероприятий

Auswärtiges Amt

25 JAHRE | 25 ЛЕТ
DEUTSCH-RUSSISCHES FORUM E.V.
ГЕРМАНО-РОССИЙСКИЙ ФОРУМ

St. Petersburg University

Среда, 28 ноября

в течение дня Приезд участников и экспертов
(гостиница Sokos (www.sokoshotels.com, Solo Sokos Hotel Palace Bridge, В.О., Биржевой пер., 4)

20:30 *Совместный ужин, знакомство*

Ведущий: **Ян Отт,**
Германо-Российский Форум

Четверг, 29 ноября

Санкт-Петербургский государственный университет, Институт «Высшая школа журналистики и массовых коммуникаций».
Санкт-Петербург, 1-я линия Васильевского острова, 26

09.30 *Приветствия:*

Себастиан Нитцше,
заместитель исполнительного директора
Германо-Российского Форума

Штефани Шнайдер,
консул, руководитель отдела культуры
и прессы Генерального консульства Германии
в Санкт-Петербурге

Светлана Бодрунова,
профессор, руководитель Центра международных
медиаисследований Санкт-Петербургского
государственного университета

Тематический блок I:
Цифровые и «традиционные» СМИ.
Проблемы и вызовы для журналистов

10.00 **Кристиан Цабель,**
профессор, Высшая техническая школа, Кельн
Вводный доклад:
Менеджмент цифровой журналистики: Вызовы для
портфолио и стратегии изменений медиаконцернов
Германии

Четверг, 29 ноября

10.45 **Дарья Соколова,**
научный сотрудник кафедры новых
медиа и коммуникаций факультета журналистики МГУ
им. М.В.Ломоносова, Москва
Вводный доклад:
Социальные сети и российские медиа: взаимовыгодное
партнерство

11.30 *Перерыв на кофе и чай*

12.00 **Томас Хардерс,**
руководитель германской новостной
службы, «Немецкая волна», Бонн
Лекция:
Новые социальные сети и международные новости:
Трансформация «традиционных СМИ»

13.30 *Обед*

14.30 **Анастасия Фольц,**
доцент Кафедры новых медиа и теории
коммуникации, МГУ им. М.В.Ломоносова, Москва
Александра Литвинова,
пресс-служба губернатора
и правительства Ленинградской области, Санкт-Петербург
Воркшоп:
Социальные сети для СМИ: аудитория, контент
и медиапотребление

16.30 *Перерыв на кофе и чай*

Четверг, 29 ноября

17.00 *Открытая дискуссия:*
Messages und Messenger:
Новые социальные СМИ в журналистике России и Германии

Маттиас Деген,
профессор, директор Института журналистики и связей с общественностью, Высшая школа Вестфалии, Герзелькирхен

Юлия Загитова,
секретарь Союза журналистов России, автор Telegram-канала «Breaking Trends», Москва

Томас Хардерс,
руководитель германской новостной службы, «Немецкая волна», Бонн

Екатерина Якушева,
руководитель медиапартнерств вКонтакте, Москва

Ведущая: **Светлана Бодрунова,**
профессор, Институт «Высшая школа журналистики и массовых коммуникаций», Санкт-Петербургский государственный университет

19.00 *Прием для участников, экспертов и гостей (гостиница Sokos)*

Пятница, 30 ноября

09.30 **Егор Королев,**
журналист, старший преподаватель кафедры цифровых медиакоммуникаций, Санкт-Петербургский государственный университет
Вводный доклад:
Медиаландшафт и тенденции дигитализации в Санкт-Петербурге

10.30 Посещение редакции газеты «Бумага» и холдинга «Комсомольская правда», беседы с журналистами (в двух группах)

14.00 *Обед*

15.00 *Дискуссия:*
Дигитализация региональных СМИ

Камилла Нигматуллина,
заведующая кафедрой цифровых медиакоммуникаций, Санкт-Петербургский государственный университет

16:00 **Маттиас Деген,**
профессор, директор Института журналистики и связей с общественностью, Высшая школа Вестфалии, Гельзенкирхен
Лекция:
Мобильная журналистика прямых эфиров. Использование, содержание и потенциал

17.00 *Перерыв на кофе и чай*

17.15 **Юлия Загитова,**
секретарь Союза журналистов России,
создатель Telegram-канала «Breaking Trends», Москва
Telegram-каналы как новые медиа России

Пятница, 30 ноября

17.45 **Екатерина Якушева,**
руководитель медиапартнерств вКонтакте, Москва
Вводный доклад:
вКонтакте для медиа: инструменты, цифры, кейсы
Воркшоп (в двух группах):
Анализ примеров работы медиа в социальных сетях

19.15 *Dinner-Talk*

Хектор Хаакеттер,
профессор, Высшая школа Бонн-Рейн-Зиг, Кельн
YouTube – новый гейткиппер

Ужин

Суббота, 1 декабря

09.30 **Хектор Хааркеттер,**
профессор, Высшая школа Бонн-Рейн-Зиг, Кельн
Вводный доклад:
Лживая пресса (Lügenpresse), «Fake News & Co»: оттенки и нюансы новых явлений

10.30 **Юлия Загитова,**
секретарь Союза журналистов России,
создатель Telegram-канала «Breaking Trends», Москва
Лекция:
Мета-СМИ в мессенджерах и роботизирование журналистики

11.30 *Перерыв на кофе и чай*

12.00 **Анастасия Фольц,**
доцент кафедры новых медиа и теории коммуникации,
МГУ им. М.В.Ломоносова, Москва
Воркшоп, часть I:
Социальные сети для СМИ: аудитория, контент и медиапотребление

13.30 *Обед*

14.30 **Анастасия Фольц,**
доцент кафедры новых медиа и теории коммуникации,
МГУ им. М.В.Ломоносова, Москва
Воркшоп, часть II:
Социальные сети для СМИ: аудитория, контент и медиапотребление

15.30 *Перерыв на кофе и чай*

Суббота, 1 декабря

16.00	*Презентация и обсуждение результатов воркшопа*
17.30	Подведение итогов Форума СМИ 2018. Дискуссия. Презентация проектов **Артем Лысенко,** руководитель московского офиса Германо-Российского Форума, Москва
19.00	*Ужин*

Воскресенье, 2 декабря

Пешая экскурсия по городу.
Отъезд участников

XV ГЕРМАНО - РОССИЙСКИЙ ФОРУМ СМИ

medienforum 2018

Messages & Messenger

Новые социальные медиа в журналистике России и Германии

Санкт-Петербург, 28. 11. 2018 — 02. 12. 2018

Организаторы, эксперты, участники форума

Auswärtiges Amt

25 JAHRE | 25 ЛЕТ
DEUTSCH-RUSSISCHES FORUM E.V.
ГЕРМАНО-РОССИЙСКИЙ ФОРУМ

St. Petersburg University

Организаторы

Артём Лысенко
Россия

Артём Лысенко окончил факультет журналистики Московского государственного университета им. М.В. Ломоносова. Защитил кандидатскую диссертацию по русскоязычной прессы в Берлина времен Веймарской республики. Автор двух книг: «Голос изгнания» и «Остановка - Миссури». С 2000 г. преподаёт историю журналистики, а также историю мировой литературы 20-го века на факультете журналистики МГУ им. М.В. Ломоносова. Учился в Германии, Голландии и США. С 2001 г. является руководителем проекта Объединения выпускников германских программ “hallo deutschland!” Германо-Российского Форума в Посольстве Германии в Москве.

Ян Давид Отт
Германия

Ян Давид Отт изучал историю и романистику в Констанце, Тюбингене и Экс-ан-Провансе (Франция), а также юриспруденцию в Bucerius Law School в Гамбурге и Марракеше. Получил образование также в качестве тренера по персоналу и межкультурной медиации. После многих лет работы в сфере менеджмента и развития персонала в настоящее время работает в качестве консультанта и тренера по кадрам. Параллельно работает в московском офисе Германо-Российского Форума. Отвечает за «Московские беседы», сертификационные курсы и биржу карьеры.

Организаторы

Себастиан Нитцше
Германия

Себастиан Нитцше родился в 1979 г. в Торгау, изучал экономику в Европейском университете Виадриаа во Франкфурте-на-Одере. Во время обучения многократно посещал Россию. Работал в Восточном комитете немецкой экономики (Берлин). В 2007 г. не переехал в Москву, где работал представителя OWC Verlag für Außenwirtschaft GmbH.С ноября 2010 г. Себастиан Нитцше является заместителем исполнительного директора Германо-Российского Форума.

Ян-Хендрик Малетц
Германия

Ян-Хендрик Малетц изучает международные отношения и комуникативистику в Университете Эрфурта. Он специализируется на европейско-российских отношениях. В рамках программы учебы за рубежом, а также различных проектов многократно бывал в Санкт-Петербурге и Москве. Занимался связями с общественностью, в настоящий момент занимается созданием собственного научного блога о школах теории международной коммуникации.

XV Форум СМИ поддерживает в качестве команды организаторов Германо-Российского Форума.

Организаторы

Светлана Бодрунова
Россия

Светлана Бодрунова – доктор политических наук, профессор кафедры менеджмента массовых коммуникаций Санкт-Петербургского государственного университета. Автор двух книг и более сотни статей в области медиаисследований. Создатель и руководитель международно магистерской программы «Global Communication and International Journalism» совместно со Свободным университетом Берлина (Германия). Приглашенный лектор «Петербургского диалога», приглашенный преподаватель вузов Финляндии, Германии, Эстонии. Руководитель Центра международных медиаисследований СПбГУ.

Анна-Алина Майгурова
Россия

Студентка Высшей школы журналистики и массовых коммуникаций СПбГУ, учится на кафедре медиадизайна. Два года была куратором студенческого проекта Fresh News. Участница нескольких экологических и социальных проектов с Германией и Норвегией. Также курировала волонтеров из Китая, Индии и Вьетнама в рамках проекта «EcoFuture». Помимо изучения вопросов устойчивого развития и экологии, интересуется темой психологической безопасности журналистов. Координатор в Erasmus Student Network SPbU, член международной студенческой организации AIESIC в Санкт-Петербурге. Сейчас работает SMM-менеджером.

Эксперты

Маттиас Деген
Германия

Проф. Маттиас Деген – директор Института журналистики и паблик релейшенз Высшей школы Вестфалии (Гейзелькирхен). Автор и ведущий WDR. Исследовательские приоритеты: аудио-визульная коммуникация, политическая коммуникация, в особенности – коммуникация на основе новых технических инноваций медиа.

Хектор Хаакеттер
Германия

Хектор Хаакеттер, проф,, д-р, преподает коммуникативистику и политическую коммуникацию в Высшей школе Бонн-Рейн-Зиг. До этого 20 лет работал для почти всех общественно-правовых каналов, а также для германо-французского канала культуры Arte. Разрабатывал для собственной компьютерной фирмы программы по использованию мультимедиа и банков данных. Отмечен многочисленными наградами за журналистские и режиссерские публикации. Специализируется на философии медиа, эмпирических исследованиях, в первую очередь в сфере социальных медиа и интернет-журналистике. Написал много книг и статей о коммуникативистике и медиа. Активный блоггер, ведет несколько блогов, в первую очередь цитируемый www.antimedien.de и расследовательский блог www.kunstderrecherche.de

Эксперты

Томас Хардерс
Германия

Томас Хардерс руководит проектом “German News Service” Немецкой волны. С этой целью он организовал рассылку новостей через службу информации WhatsApp. В 2017 г. создал концепцию первых чат-ботов Немецкой волны для фейсбука по темам выборов в бундестаг. С тех пор он создавал различные чат-боты в редакциях «Немецкой волны». Томас Хардерс изучал в Германии, Швеции, Голландии журналистику, а также культурологию.

Кристиан Цабель
Германия

Проф. д-р Кристиан Цабель специализируется на инновационном менеджменте в управлении медийным предприятием Технической высшей школы Кельна. Ведет исследования, проводит консультации, выступает в качестве публициста о цифровых стратегиях и трансформации, в особенности в сфере интернет-видео и информационного менеджмента. До конца 2014 г. возглавлял управление продукцией t-online.de, крупнейшем портале «General-Interest» Германии. С 2009 по 2012 гг. работал в качестве ассистента председателя правления Рене Оберманна, отвечая за стратегические коммуникации с медиа Доче телеком АГ, в первую очередь в сфере видео и иллюстраций. До этого возглавлял исследовательскую и консалтинговую работу в «Медиенбератунг HMR International». Работал журналистом для специализированных СМИ и телевидения. Кристиан Цабель стажировался в ZDF, изучал журналистику в Дортмунде и Брюс-

селе, а также политологию в Париже. Защитил диссертацию по инновационной конкуренции в сфере продукции германского телевидения.

Юлия Загитова

Россия

Загитова Юлия Робертовна - российский медиаисследователь, автор популярного телеграм-канала Breaking Trends про медиатренды. Объединила в закрытый чат более 400 русскоязычных журналистов из 15 стран мира. С ноября 2017 года секретарь Союза журналистов России, занимается развитием региональной журналистики. В 2018 году провела 27 образовательных практикумов в регионах России для журналистов в Нарьян-Маре, Грозном, Красноярске, Омске, Барнауле и других городах. Обладатель государственной награды Президента РФ за активную гражданскую позицию во благо России.

Эксперты

Екатерина Якушева
Россия

Руководитель медиапартнерств ВКонтакте. Специализируется на маркетинге и продвижении медиа в социальных сетях и сервисах. Закончила исторический факультет МГУ им. М. В. Ломоносова в 2012 году. До 2015 года работала в ведущих российских медиакомпаниях: в агенстве международной информации РИА Новости, медиахолдинге «СТС Медиа», а также Rambler&Co. С середины 2015 года работает на ВКонтакте и отвечает за работу со СМИ, изданиями и тематическими порталами.

Дарья Соколова
Россия

Дарья Валерьевна Соколова, научный сотрудник кафедры новых медиа и теории коммуникации факультета журналистики МГУ имени М.В. Ломоносова. Кандидат филологических наук (2016). Проходила стажировку в Alpbach Media Academy (Австрия, 2015). Автор статей о ряде зарубежных СМИ для электронной версии Большой российской энциклопедии. Победитель конкурса молодых журналистов, посвященного 150-летию гуманитарной деятельности МККК.

Эксперты

Анастасия Фольц
Россия

Фольц Анастасия Олеговна, кандидат филологических наук, доцент кафедры новых медиа и теории коммуникации, факультет журналистики МГУ имени М.В. Ломоносова. После окончания университета 10 лет работала в сфере СМИ: корреспондентом журнала «Эксперт», редактором раздела «Медиа» интернет-издания «Частный корреспондент», а затем редактором проекта «Медиа будущего» в РИА Новости. На факультете журналистики ведет курс «Социальные медиа», в ходе которого студенты изучают теорию и практику коммуникации на новых медиаплатформах.

Камилла Нигматуллина
Россия

Камилла Ренатовна Нигматуллина, доцент, кандидат политических наук, и.о. заведующего кафедрой цифровых медиакоммуникаций. Закончила аспирантуру в СПбГУ по специальности «Журналистика» в 2009 году. Ведущий обозреватель газеты «Невское время». С 2017 года редактор рубрики «Образование» в журнале «Журналист». Автор пятидесяти научных статей, посвященных журналистике и медиаобразованию.

Эксперты

Егор Королёв
Россия

Егор Алексеевич Королёв, кандидат политических наук,преподаватель-практик кафедры цифровых медиакоммуникаций СПбГУ. Закончил факультет журналистики Волгоградского государственного университета. В 2014 защитил диссертацию в СПбГУ. Обозреватель журнала «Журналист», портала «Прочтение», редактор паблика «Редкий Петербург». Редактор учебно-образовательного пресс-центра и учебной газеты.

Александра Литвинова
Россия

В 2006 году окончила Российский государственный педагогический университет им. Герцена. 15 лет работает в сфере практической журналистики: новостная журналистика, расследования, аналитика. Принимала участие в десятках международных медийных проектов в качестве тренера («Медиаграмотность и медиабезопасность», «Журналистика в зоне конфликта», «Этические основы работы журналиста», «Гражданская журналистика» и другие.

Участники

Маргарита Афанасьева
Россия

В рамках курса журналистики в Российском университете дружбы народов изучала историю СМИ Германии в контексте современности. Тема последней исследовательской работы: «Особенности антимилитаристских и антифашистских произведений Гюнтера Грасса и Рольфа Хохута». После первого курса окончила зарубежную программу «Европейская наука о медиа» в Университете Потсдама. Журналистский опыт получила на седьмом телеканале в Астане, на радиостанции «Маяк» в Москве, а также во время журналистской практики в Германо-Российком Форума на телеканале rbb в Потсдаме и «Инфоради» в Берлине. В настоящий момент пишет о документальном кино для интернет-газеты „united4me“, главным редактором которого является.

Екатерина Астафьева
Россия

Получила степень бакалавра по германистике. Изучает германистику и международные отношения в рамках магистерской программы Санкт-Петербургского государственного университета. В 2017 г. училась по обмену в Университете Графсвальда. В 2016 г. принимала участие в проекте Германо-Российского Форума для молодых журналистов и окончила практику в «Остзее цайтунг» в Ростоке. Пять лет работает внештатным сотрудником различных изданий. Пишет для интернет-портала diletant.media. В мае 2018 г. создала собственное онлайн-издание «Друг».

Участники

Мария Белова
Россия

Учится на факультете журналистики Уральского федерального университета имени первого Президента России Б.Н. Ельцина в Екатеринбурге. В 2015 г. принимала участие в программе обмена школьниками гимназии им. Эрнста-Мортца Арндта. В 2017 г. повышала квалификацию для радиоведущих. Параллельно с учебой работала в региональных и федеральных СМИ, участвовала в конференциях в Сочи и в Москве. Пишет на различные темы: о социальной жизни, спорте, культуре, политике. Особенно интересуется литературой и искусством.

Полина Валеева
Россия

Полина Валеева изучает журналистику. Интересуется мемами дигитализации и всем, что связано с развитием работы в социальных сетях.
Каждой редакции сейчас нужна онлайн версия и страницы в соцсетях, чтобы расширить охват аудитории. Работа СМИ в социальных сетях должна быть расширена и усилена. Мессенджеры и социальные сети это самые современные средства, для того, чтобы сориентировать пользователей в потоке информации.

Участники

Ольга Галицка
Россия

Ольга Галицка родилась в Риге. Изучала кино во Франкфурте, Париже и Милане. С 2017 г. пишет диссертацию. Принимала участие в литературном конкурсе Премии им. Бахмана. Получала другие литературные стипендии. Материалы публикует для каналов ЦДФ (3Sat), «Берлинер фестшпиле», «Франфуртер алльгемайне цайтунг», «Кино-цайт», ведет колонку в «Ротштифт» о рефлексии политических и социальных перемен в кино и СМИ.

Ина Хильдебрандт
Россия

изучала историю искусств в Свободном университете Берлина, затем в рамках магистерской программы журналистики о культуре в Университете искусств. Писала об общественных и культурологических феноменах для «Берлинер тагесшпигель» и «Дойчландрадио». Стипендиатка Программы для журналистов графини Марии Денхофф, проводит исследования в Санкт-Петербурге. Родилась в Казахстане, испытывает особый личный и профессиональный интерес к темам постсоветского пространства.

Участники

Марвин Калиес
Германия

Марвин Калиес, учится в Университете Лейпцига по мастерской программе «Наука о журналистике». С 2016 г. работает редактором и ведущим на общественно-правовом радио- и телеканале в Галее, где занимается, в частности, обработкой новостей из социальных сетей. Его научные работы в рамках курса для бакалавров фокусируются на кроссмедиальных структурах в радиожурналистике. На общественных началах разрабатывает стратегии социальных медиа для молодежного объединения гуманитарной организации.

Лилия Классен
Россия

Лилия Классен, род в 1991 г. в Омской области, окончила среднюю школу в 2009 г. С 2014 г. учится в Томском политехническом университете. С 2017 г. работает журналистом в газете «Маяк».

Участники

Людмила Котлярова
Россия

Людмила Котлярова, род. в 1994 г. в Ростовской области, изучала экономику, глобальные коммуникации и международную журналистику в Санкт-Петербурге и Берлине. Писала для различных российских и германских СМИ, включая «Немецкую волну», «Тагеспигель», «Ван мэгэзин» м портал «Культура.РФ».Стипендиатка журналистской практики Германо-Российского Форума.

Лариса Маас
Россия

Лариса Маас, изучала литературу и тележурналистику. Работает языковым ассистентом ДААД в Санкт-Петербурге. Работала для различных телеканалов и журналов в Берлине. В 2013/14 гг. работала редактором «Московской немецкой газеты» в Москве. Ее тематические приоритеты связаны с темами миграции, социальной жизни, поп-культуры в Германии, России и Центральной Азии.

Участники

Анастасия Меренс
Германия

Анастасия Меренс свободная журналистка, работает в первую очередь для общественно-правовых новостных каналов, прежде всего, телевизионных. Стажировалась в различных редакциях и фирмах по производству медиапродукции, работала в новостном агентстве, а также волонтером в группе «Майн пост». Во время прохождения курса журналистики в Техническом университете Дортмунда изучала темы формирования общественного мнения и цифровой пропаганды в социальных сетях. Магистерская работа написана по теме «Социальные боты и журналистика. Опыт, стратегии, перспективы».

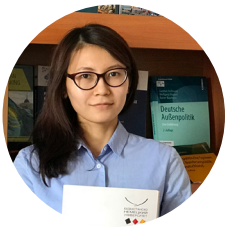

Надира Мухамеджан
Казахстан

Надира Мухамеджан (Алматы, Казахстан) изучает международные отношения в Немецко-Казахстанском университете и пишет свою выпускную работу в сфере исследований мира и конфликтов. Надира занимается журналистикой с 2017 года и на данный момент работает редактором онлайн-студенческого журнала. Как стажер казахстанского интернет-издания The Steppe Надира пишет новости о политике, обществе, экономике и культуре в Казахстане и мире. Области интересов: международные отношения, насильственные дискурсы в социальных медиа, политика памяти, интернет-журналистика.

Участники

Светлана Нежельская
Молдова

Светлана Нежельская из Республики Молдова изучала журналистику (Сертификат школы журналистики Миссури, США). С 2008 г. работает иностранным корреспондентом молдавского информационного агентства «Инфодень». В 2005 г. проходила стажировку в газете «Тагесцайтунг» (Берлин), была по стипендии в „Journalisten International“ ДААД, после чего готовила новости из Республики Молдова для журналистов из Германии. Светлана изучала социологию в Свободном университете Берлина и проводила исследование в Высшей школе им. Алисы Саломон о русскоязычных мигрантах в Германии. Работает на общественных началах для Союза по контактам со странами бывшего Советского Союза «KONTAKTE-KONTAKTЫ»

Бьорн-Хендрик Отте
Германия

Бьорн-Хендрик Отте изучает право в Университете им. Фридриха Александра (Эрланген-Нюрнберг) по направлениям «Государство» и «Управление». Параллельно с учебой дополнительное журналистское образование по стипендии Фонда им. Конрада Аденауэра. Работает внештатным сотрудником в «Нюрнбергер цайтунг» и «Нюрнбергер нахрихтен». Регулярно рецензирует ток-шоу для «Вельт онлайн». Внештатный эксперт Фонда им. Ханса Зайделя, где связан, в частности, с направлениями «Журналистика» и «Политика».

Участники

Андреас Росбах
Германия

Андреас Росбах родился в Санкт-Петербурге и вырос в Германии. Изучал „European Studies“ с ориентацией на Восточную Европу в Бамберге, Праге и Санкт-Петербурге. Затем изучал международную журналистику и глобальные коммуникации в Свободном университете Берлина с Санкт-Петербургском государственном университете. С 2014 г. пишет в качестве внештатного корреспондента различных изданий об общественной и социальной жизни России и ее соседей, в том числе для «Цайт онлайн». Выпускник программы “Reporters in the Field” n-ost. Участвовал также в курсе «Журналистика и изучение культуры» в высшей летней школе Фонда Бориса Немцова за свободу.

Ирина Петер
Германия

Ирина Петер родилась в Астане (Казахстан) и с 1992 г. живет в Германии. Изучала литературоведение и психологию в университетах Гейдельберга и Ниццы. После учебы восемь лет работала консультантом по PR и маркетингу в сферах здравоохранения и продуктов питания. С 2017 г. – свободная журналистка, занимается также консультированием по онлайн-маркетингу в Маннгейме. Своей работой стремится «уравновесить» образ российских немцев в СМИ.

Участники

Надине Сандер
Германия

Надине Сандер изучает с 2015 г. журналистику и паблик рилейшенз в Высшей школе Вестфалии в Гейзелькирхене. Ей 22 года, родилась в Рурской области. Работала в различных газетах и студенческих изданиях. Пишет на политические темы, а также на темы трансформации социальных медиа. В прошлом участвовала в открытых дискуссиях на темы фейк-ньюс и социальных ботов, а также о выборах в земле Северный Рейн-Вестфалия в 2017 г. Работает на телевидении WDR, а также в онлайн-редакции «1Live».

Кристина Шпитцмюллер
Германия

Кристина Шпитцмюллер волонтер Евангелической школы журналистики в Берлине. В 11 классе провела учебный год в Угличе (Россия), после школы работала волонтером в Пскове (Россия). Проходила курс «Междисциплинарные исследования России» в Университете Потсдама. Хоспистант студии ZDF в Москве. Ведет блог на auslandskorrespondentinnen.wordpress.com.

Участники

Франциска Веньякоб
Германия

Франциска Веньякоб магистр курса медиакоммуникаций Университета Кельна. Свою квалификационную работу бакалавра посвятила интернет-феномену Дональда Трампа и кандидата в канцлеры Германии Мартина Шульца. Во время ее учебы работала на политическом телеканале «Феникс» и на локальных радиостанциях. Помимо ассистирования ведущих вела свои тематические передачи, а также радио и онлайн-выступления на политические, общественные и культурные темы.

Джонатан Виртц
Германия

Джонатан Виртц студент Вестфальской школы в Гельзенкирхене. С 2017 г. изучает журналистику и паблик рилейшенз. Работает для региональной газеты, где и обнаружил свою склонность к репортажам. Этим он стремится осветить разные стороны жизни. Джонатан Виртц ищет то, что еще не известно. Он путешествовал по Балканам и Восточной Европе – почти без денег – и знакомился с людьми и их культурой. С лета 2018 г. ассистирует проф. Дегену в его исследованиях. Социальные медиа считает большим шансом для журналистики.

Участники

Татьяна Матвеенко
Германия

Татьяна Матвеенко, Тюбинген. Получила специальность переводчика в Минске. По окончании учебы связала профессиональные интересы с журналистикой и начала учебу по магистерской программе «Науки о медиа» в Университете Тюбингена. Прошла первую журналистскую практику во время учебы в Минске на «Радио Беларусь», углубила навыки на телевидении SWR Тюбингена. Татьяна Матвеенко писала послание два года для газеты кампуса «Купферблау». Особенно интересуется производством кино- и телепродукции. Недавно прошла стажировку в компании «Даймлер» по производству видеопродукции. В настоящее время работает над медиапроектом о серии репортажей о Сочи.

Анна Акопова
Россия

Анна Акопова – бывший СММ-редактор сайта SputnikDeutschland МИА «Россия сегодня», корреспондент радио «Голос России». Многократно стажировалось в СМИ Германии. Работала на SWR и стажировалось на Deutsche Welle. Преподавала немецкий язык на факультете журналистики МГУ имени Ломоносова. Сотрудничала с Германо-Российским форумом в рамках стажировки для журналистов. В настоящее время готовит к защите кандидатскую диссертацию на факультете журналистики МГУ имени Ломоносова по теме: «Особенности иновещания радиокомпании «Голос России» на информационном рынке Европы».

Участники

Илья Ермаков
Россия

Бакалавр факультета журналистики Московского государственного университета им. М.В. Ломоносова. В настоящий момент учится по программе магистров «Медийная коммуникация и международные отношения». В зимнем семестре 2017 г. участвовал в программе обмена с Университетом им. Гумбольдта (Берлин). Работает для различных радиостанций и интернет-редакций („Championat.com“, „Ради России. культур“, „Коммерсант FM“). В 2018 г. принимал участие в журналистской практике Германо-Российского Форума. Один из создателей радиоканала факультета журналистики МГУ (Радио «Моховая 9), где работает редактором.